

URBANISME
MAIRIE DE PLOUGRESCANT

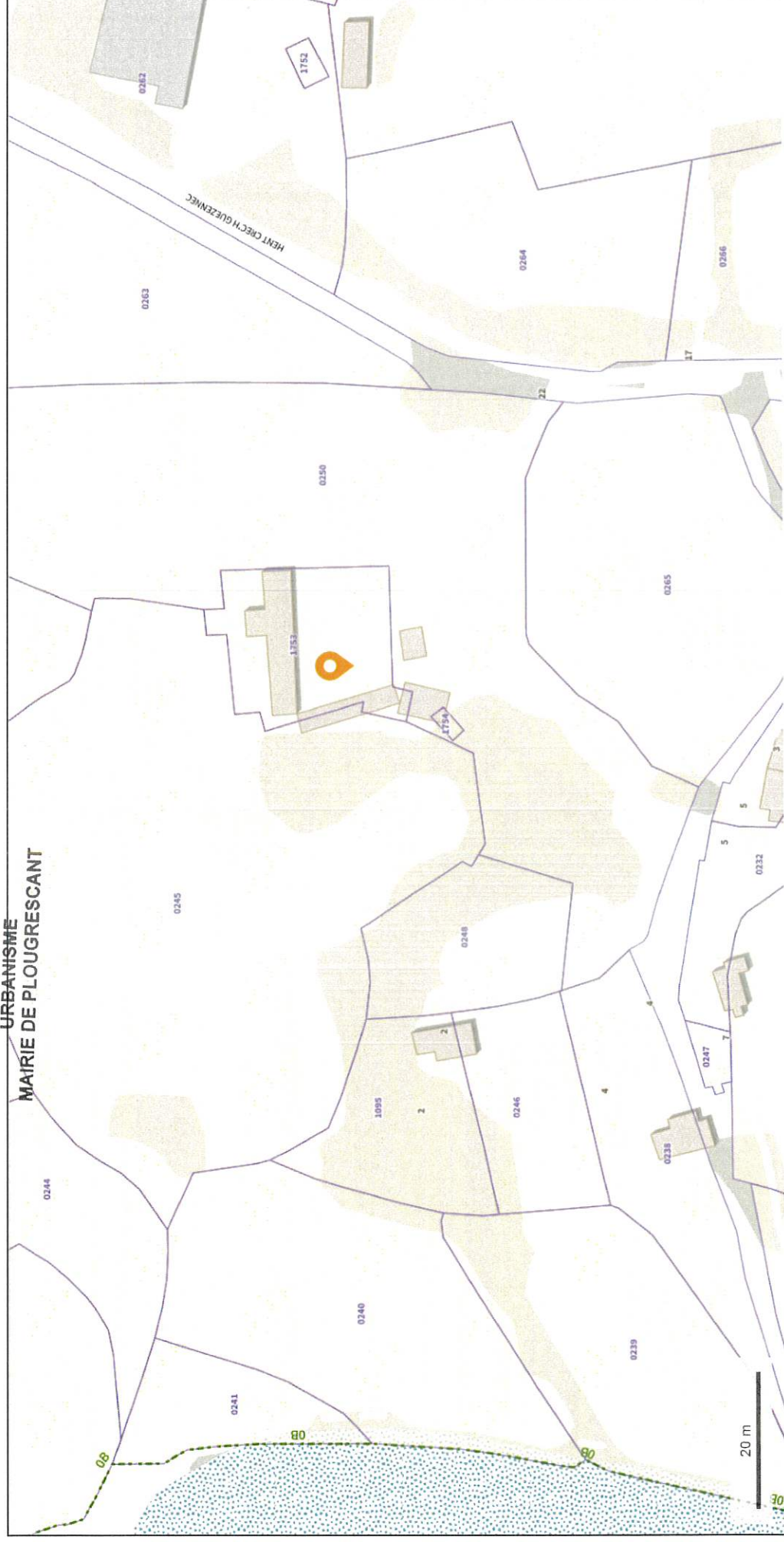

© IGN 2023 - www.geoportail.gouv.fr/mentions-legales

Longitude : 3° 15' 15" W
Latitude : 48° 50' 49" N

22 Hent Kergonet 22820 PLOUGRESCANT - Parcelle : 000 / 0B / 1753

Département :
COTES D'ARMOR

Commune :
PLOUGRESCANT

Section : B
Feuille : 000 B 01

Échelle d'origine : 1/2500
Échelle d'édition : 1/500

Date d'édition : 12/11/2024
(fuseau horaire de Paris)

Coordonnées en projection : RGF93CC48
©2022 Direction Générale des Finances
Publiques

DIRECTION GÉNÉRALE DES FINANCES PUBLIQUES

PLAN DE SITUATION

REÇU LE

13 NOV. 2024

URBANISME
MAIRIE DE PLOUGRESCANT

Le plan visualisé sur cet extrait est géré
par le centre des impôts foncier suivant :
Service Départemental des Impôts
Fonciers
4 rue Abbé Garnier BP 2254 22022
22022 SAINT BRIEUC
tél. 02 96 01 42 42 -fax
ptgc22@dgfip.finances.gouv.fr

Cet extrait de plan vous est délivré par :

cadastre.gouv.fr

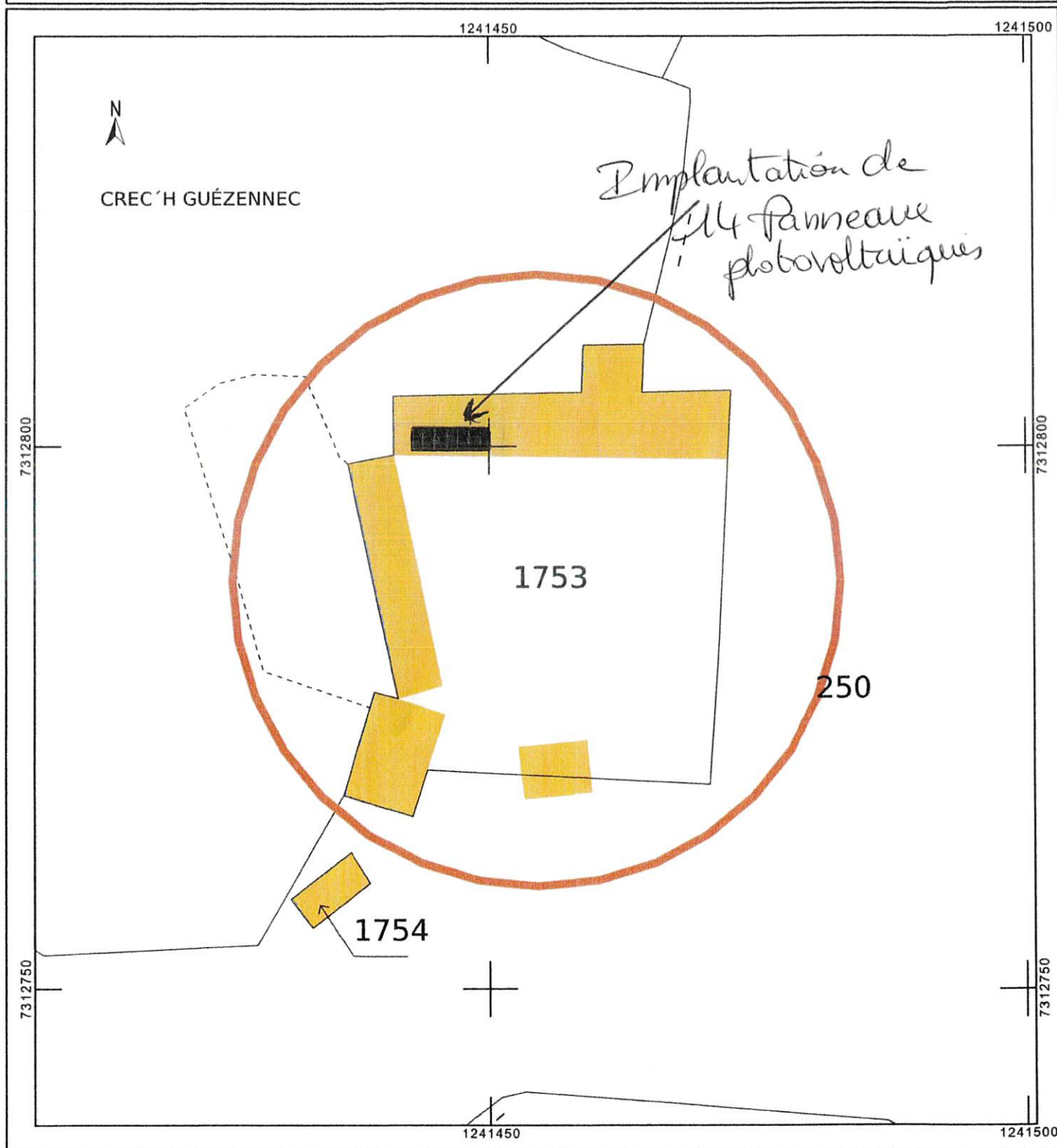

Département :
COTES D'ARMOR

Commune :
PLOUGRESCANT

Section : B
Feuille : 000 B 01

Échelle d'origine : 1/2500
Échelle d'édition : 1/500

Date d'édition : 13/11/2024
(fuseau horaire de Paris)

Coordonnées en projection : RGF93CC48
©2022 Direction Générale des Finances
Publiques

DIRECTION GÉNÉRALE DES FINANCES PUBLIQUES

PLAN DE SITUATION

REÇU LE

1 3 NOV. 2024

URBANISME
MAIRIE DE PLOUGRESCANT

Le plan visualisé sur cet extrait est géré
par le centre des impôts foncier suivant :
Service Départemental des Impôts
Fonciers
4 rue Abbé Garnier BP 2254 22022
22022 SAINT BRIEUC
tél. 02 96 01 42 42 -fax
ptgc22@dgfip.finances.gouv.fr

Cet extrait de plan vous est délivré par :

cadastre.gouv.fr

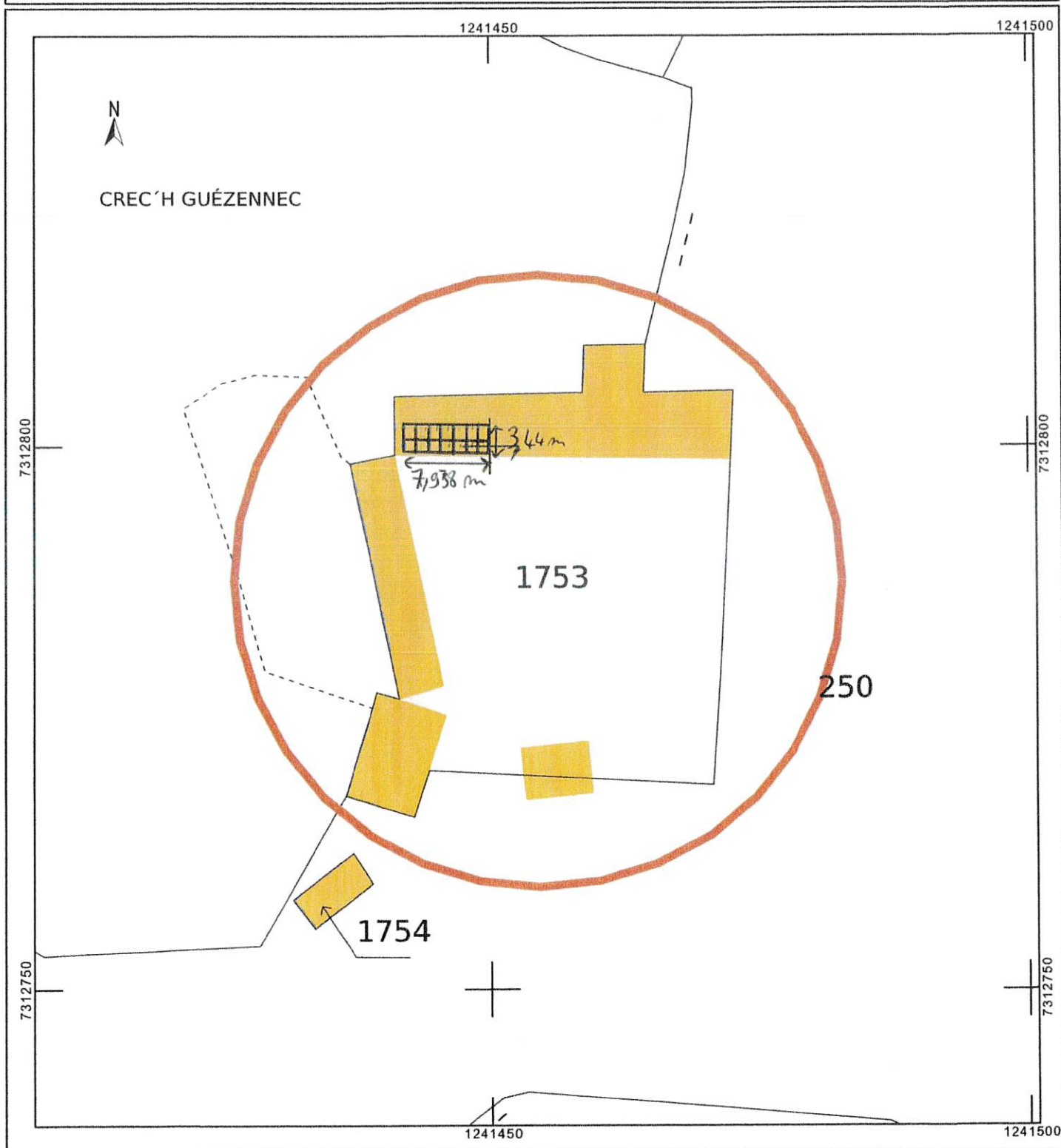

REÇU LE

13 NOV. 2024

URBANISME
MAIRIE DE PLOUGRESCANT

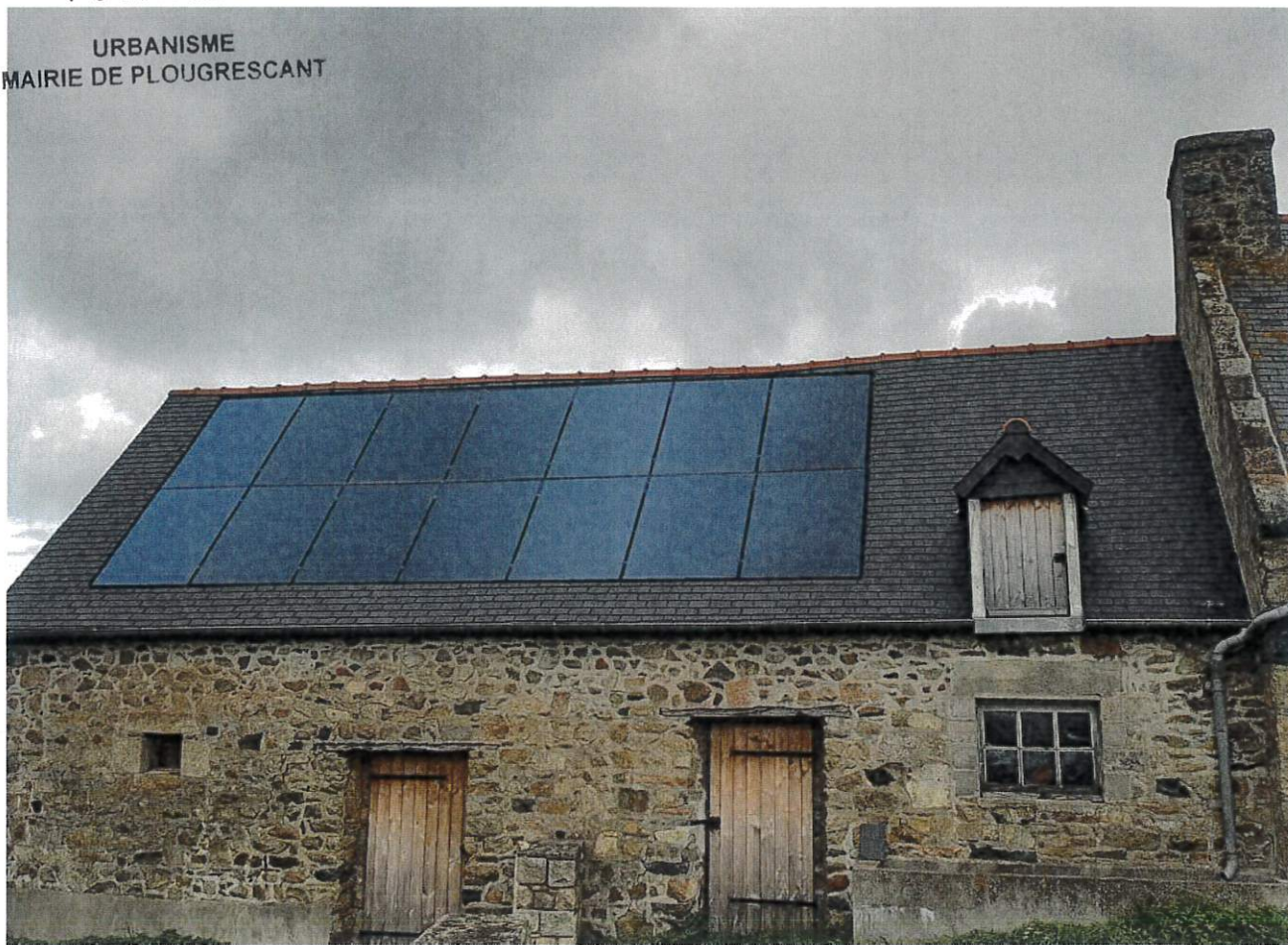

REÇU LE

13 NOV. 2024

URBANISME
MAIRIE DE



REÇU LE

13 NOV. 2024

URBANISME
MAIRIE DE PLOUGRESCANT



Implantation des 14 Panneaux Photovoltaïques

REÇU LE

Notice descriptive

13 NOV. 2024

URBANISME
MAIRIE DE PLOUGRESCANT

Projet : Pose de panneaux photovoltaïques

- Les panneaux seront fixés en surimposition à la toiture en ardoise grâce au montage K2 SYSTEMS.
- L'installation est composée de 14 panneaux photovoltaïques (cadre noir, fond noir) de 425Wc soit une puissance totale de 5.95 kWc.
- Projet en auto-consommation avec revente du surplus.
- La taille des panneaux est la suivante 1722mm x 1134mm x 30mm soit une surface d'environ 27m².

Notice Explicative

URBANISME
MAIRIE DE PLOUGRESCANT

Projet :

Installation de 14 panneaux photovoltaïques sur la toiture ardoise.
Les panneaux seront fixés en surimposition grâce au montage K2 Systems.

Situation :

La toiture est orientée plein Sud avec une pente de 45°. Les panneaux seront posés en portrait, avec une vue sur une cour fermée, non visible de la mer.

Aspect architectural :

Les panneaux photovoltaïques sont noirs, avec un cadre noir, afin de rendre plus esthétique l'installation dans cet environnement.

Matériaux :

- Les panneaux solaires LONGI Full Black
- La structure K2 Systems (portrait)

Mode d'exécution des travaux :

L'installation des panneaux sera exécutée par un professionnel implanté dans le département des Côtes d'Armor.